

♩=60 předehra



♩=110

Na tom pražském mostě



22



Na tom pražském mo - stě ko - nva - li - nka ro - ste žá - dnej ji tam ne - za - lej - vá vo - na ne - po ro - ste...

30

♩=100



38

Jede kudrna okolo Brna...



♩=130

Aj Olomouc



56



64

Aj O - lo - móc je pě - kny mě - ste - čko je tam pi - o - var, do - bry
Za pi - o - va - rem pě - kná a - li - ja tam se pro - chá - zi mo - ja

74

pi - ve - čko. O - lo móc je pě - kny mě - ste - čko, je tam pi - o - var do - bry pi - vo.
ro - zmi - lá. Za pi o - va - rem pě - kna a - li - ja, tam se pro - chá - zi mo - ja mi - lá.

84

Aj mo - ja mi - lá pě - kny o - če má, já se ji ze - ptám čem se
O - lo - móc je pě - kny mě - ste - čko, bel tam pi - o - var do - bry

94



o - mé - vá. Mo - ja mi - lá pě - kny o - če má, já se ji ze - ptám čem se me - je. Aj

$\text{♩} = 95$

Ať ty bestřicky panenky

24



Dež sme prejížděle

 $\text{♩} = 50$

Ach, de-be de-cke...

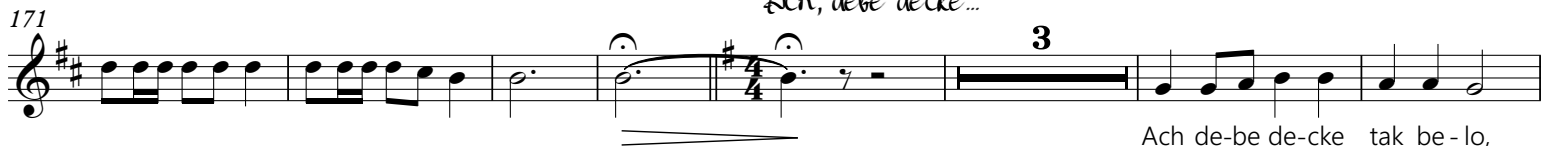

Ach de-be de-cke tak be-lo,



ach de-be de-cke tak be-lo.

Ach, to be se nám, ach to be se nám, ach to be se nám lé-bi-lo.

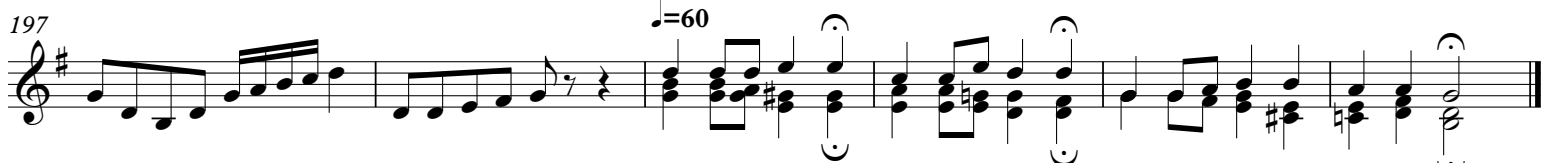

Ach, to be se nám, ach, to be se nám, ach, to be se nám lé-bi-lo.